

Vandens šildytuvai KOSPEL (Lenkija)

Modelis	Tūris l	Šilumokaičio plotas m ²	Šilumokaičio galia kW	Našumas ** l/val	Šilumos nuostoliai w/24h	Išmatavimai (DxA) cm	Kaina, Eur su PVM
---------	---------	------------------------------------	-----------------------	------------------	--------------------------	----------------------	-------------------

Horizontalūs su šilumokaičiu (gyvatuku) TERMO HIT**Maks.darbinis slėgis talpa/šilumokaitis – 6,0/6,0 bar**

WW-80 PIGAUSIAS	84	0,30	10	235	56	49x92,0	347,00
WW-100 PIGAUSIAS	107	0,30	10	235	64	49x112,5	372,00
WW-120 PIGAUSIAS	127	0,40	12	295	66	49x129,5	427,00
WW-140 PIGAUSIAS	138	0,40	12	295	73	49x136,5	442,00

**Horizontalūs su šilumokaičiu (bakas bake) TERMO HIT****Maks.darbinis slėgis talpa/šilumokaitis – 6,0/3,0 bar**

WP-100	109	0,75	22	405	56	51x108,5	436,00
WP-120	130	0,95	28	526	65	51x122,5	470,00
WP-140	140	1,05	30	567	69	51x132,5	494,00

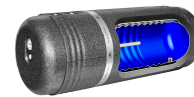

WW-WP šildytuvai komplektuojami su laikikliu pakabinimui ant sienos

Vertikalūs pastatomi su šilumokaičiu TERMO MAX**Maks.darbinis slėgis talpa/šilumokaitis 100-500l – 6,0/10,0 bar, 800-1000l – 8,0/6,0 bar**

SW-100*	140	0,8	24	-	65	50x119,5	600,00
SW-120*	124	1,0	30	-	72	50x136,5	662,00
SW-140*	134	1,0	30	-	67	50x143,5	674,00
SW-200*	204	1,1	32	-	48	59,5x161,0	953,00
SW-250*	250	1,2	35	-	88	69,5x138	1062,00
SW-300*	300	1,5	45	-	94	69,5x161,5	1169,00
SW-500* PIGAUSIAS	465	2,25	65	-	82	85,4x180	1844,00

**Vertikalūs pastatomi su dviem šilumokaičiais TERMO SOLAR****Maks. slėgis talpa/šilumokaitis 100-500l – 6,0/10,0 bar, 800-1000l – 8,0/6,0 bar**

SB-200*	200	1,1/0,75	32/22	-	48	59,5x161	1123,00
SB-250	246	1,0/0,80	30/24	-	90	69,5x138	1184,00
SB-300	296	1,5/0,80	45/24	-	96	69,5x161,5	1340,00
SB-500*	455	2,25/1,04	65/30	-	84	85,4x180	1998,00



Vandens šildytuvai KOSPEL (Lenkija)

Modelis	Tūris l	Šilumokaičio plotas m²	Šilumokaičio galia kW	Šilumos nuostoliai w/24h	Išmatavimai (DxA) cm	Kaina, Eur su PVM
---------	---------	------------------------	-----------------------	--------------------------	----------------------	-------------------

Vertikalaus arba horizontalaus montavimo su šilumokaičiu (talpa talpoje) TERMO S
Maks.darbinis slėgis talpa/šilumokaitis – 6,0/3,0 bar

SP-180 TERMO-S	183 / 140	1,60	48	76 C	59,5x150	867,00
-------------------	-----------	------	----	---------	----------	--------



Vertikalūs pastatomi su pajungimu iš viršaus SWK TERMO TOP
Maks.darbinis slėgis talpa/šilumokaitis – 6,0/10,0 bar

SWK-100.A WHITE	97	0,82	25	73	59,5x90,6	667,00
SWK-120.A WHITE	111	1,0	30	76	59,5x101,8	714,00
SWK-140.A WHITE	134	1,1	32	76	59,5x101,8	726,00



Akumuliacinės talpos SV, SVW

Maks.darbinis slėgis talpa/šilumokaitis – 6,0/10,0 bar

SV-200*	210	-	-	84	59,5x161,6	823,00
SV-300*	307	-	-	92	75,4x162,6	921,00
SV-500*	485	-	-	83	85,4x176,1	1303,00
SVW-200*	204	0,75	-	86	59,5x161,6	964,00
SVW-300*	300	1,5	-	96	75,4x162,6	1091,00
SVW-500*	465	2,25	-	82	85,4x176,1	1708,00

Akumuliacinė talpa buitiniam karštam vandeniui SE

SE-500*	485	-	-	83	85,4x178	1488,00
---------	-----	---	---	----	----------	---------

Priedai

GRW-1,4	11/2" Kaitinimo elementas 1,4 KW su termostatu					74,00
GRW-2	11/2" Kaitinimo elementas 2,0 KW su termostatu					80,00
GRW-3	11/2" Kaitinimo elementas 3,0 KW su termostatu					100,00
GRW-4,5	11/2" Kaitinimo elementas 4,5 KW, 400V su termostatu					312,00
GRW-6	11/2" Kaitinimo elementas 6,0 KW, 400V su termostatu					335,00
AMW400 magnio anodas	Magnio anodas 500x22 mm su kamščiu 3/4"					23,00

*Modelis pagal užsakymą.

**Prie parametrų: 80/15/45°C (šilumnešio temperatūra/jeinančio vandens temperatūra/išeinančio vandens temperatūra), našumas per šilumokaitį - 2,67 m³/val. Garantija bakui 48 mėn. ir 24 mėn. kitoms dalims.

Elektriniai vandens šildytuvai KOSPEL (Lenkija)

Modelis	Tūris l	Galia kW	Nominalus slėgis, bar	Sušildymo laikas (Δt=25°C), min	Išmatavimai (P/A/G), cm	Svoris, kg	Kaina, Eur su PVM
POC.D5 Luna po pl.	5	2,0	6,0	5,5	28,5x42,7x16,3	~4.4	158,00
POC.G5 Luna virš pl	5	2,0	6,0	5,5	28,5x42,7x16,3	~4.4	158,00
POC.D5-600 Luna po pl	5	0,6	6,0	5,5	28,5x42,7x16,3	~4.4	158,00
POC.D10 Luna po pl.	10	2,0	6,0	11	32,9x47x23,9	6,5	217,00
POC.G10 Luna virš pl	10	2,0	6,0	11	32,9x47x23,9	6,5	217,00

Bakas nerūdijančio plieno. Garantija 12 mėn.